

Usuario: HUCHIN BALAM MARIFER, FYUC3107201

[INDICE\\_\(FAIS2021.pkg\\_fais.fs\)](#) | [MONITOR FISMDF\\_\(FAIS2021.pkg\\_monitor\\_fismdf.fs?pi\\_entidad\\_federativa=31&pi\\_municipio=0\)](#) | [INFORMACION FISMDF\\_\(FAIS2021.pkg\\_informacion\\_fismdf.fs?pi\\_entidad\\_federativa=31&pi\\_municipio=31072\)](#)
[PROYECTOS](#) | [Financiamiento FISMDF](#) | [PRODIM](#) | [GASTOS INDIRECTOS](#)
**CAPTURA DE PROYECTOS FISMDF APLICABLE AL MUNICIPIO DE SUMA**
**IDENTIFICACIÓN GEOGRÁFICA DEL PROYECTO** SOLVENTAR(0)

Id del Proyecto: 135650

\*Entidad Federativa: 31 YUCATÁN

\*Municipio: 31072 SUMA

Grado de Rezago Social del Municipio: BAJO

\*Localidad: 310720001 310720001 SUMA

Si no encuentro su localidad, cotejar en el siguiente enlace [CENFEMUL](#)

Grado de Rezago Social de la Localidad: MUY BAJO

¿En dónde aplica?: ZAP URBANA

¿La localidad tiene ZAP Urbana?: SI

\*¿Se realizará en ZAP urbana?: SI

\*¿En que AGEB se realizará la inversión?: 3107200010039

Favor de cotejar en el siguiente enlace electrónico [SISGE\(https://sisge.bienestar.gob.mx/SISGE/\)](https://sisge.bienestar.gob.mx/SISGE/)

\*Latitud: 21.083543221211524 \*Longitud: -89.1478248802728

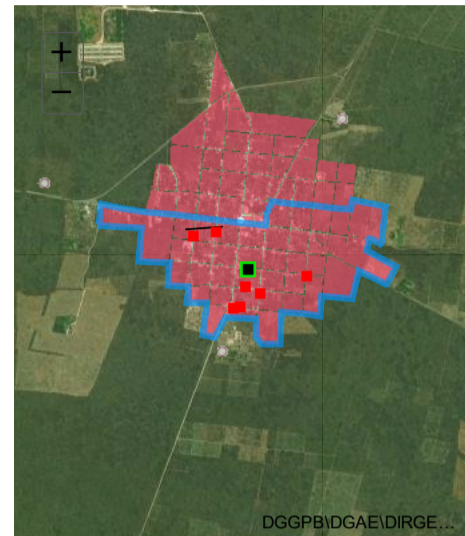

Galería

**DOMICILIO GEOGRÁFICO** SOLVENTAR(0)
**Reglas generales de captura del domicilio**

La información relacionada al domicilio geográfico debe escribirse en Mayúsculas y con Acentos. Los datos de cada uno de los componentes del Domicilio no deberán contener abreviaturas o deformaciones de cualquier tipo. Se debe Asegurar que la información que integra al domicilio geográfico, no inicie con uno o más espacios en blanco. Deben incluirse artículos y preposiciones cuando estos formen parte del nombre. No se permiten nombres propios que se presenten con la referencia "SIN NOMBRE" independientemente de que estén acompañados con algún término genérico, considerando que debe ser reemplazado por el dato "NINGUNO". En caso de que alguna parte del nombre geográfico este representado por una letra inicial, se anota de esta forma siempre y cuando sea de reconocimiento Nacional o Regional, Ejemplo: FRANCISCO I. MADERO

El domicilio geográfico del proyecto se encuentra referido a una: Zona Urbana o Rural (con Amanzamiento)

\*Tipo de Vialidad: CALLE

\*Nombre de vialidad: 21

Ninguno:

Sin Numero Exterior(SN):

Domicilio Conocido:

Numero Exterior Anterior:

Num. Exterior:

Alfanumerico:

DOMICILIO CONOCIDO

Num. Interior:

Alfanumerico:

Sin número interior:

\*Código Postal: 97527

Ninguno:

\*Tipo de Asentamiento: PUEBLO

\*Nombre del Asentamiento: SUMA

Otro: SUMA

Ninguno:

**Identificar y registrar el nombre de las entre vialidades y la vialidad posterior del Domicilio**

Entre Vialidad 1:

\*Tipo de Vialidad: CALLE

\*Nombre de vialidad: 14

Ninguno:

Entre Vialidad 2:

\*Tipo de Vialidad: CALLE

\*Nombre de vialidad: 16

Ninguno:

Vialidad Posterior:

\*Tipo de Vialidad: CALLE

\*Nombre de vialidad: 23

Ninguno:

\*Descripción de ubicación: CALLE 25 SIN NÚMERO POR 14 Y 16 CALLE 14 NÚMERO 120 POR 23 Y 25 CALLE 25 SIN NÚMERO POR 14 Y 16 CALLE 10 NÚMERO 112 POR 21 Y 23 CALLE 20 NÚMERO 101 C POR 17 Y 19 CALLE 18 SIN NÚMERO POR 17 Y 19 CALLE 23 NÚMERO 100 POR 14 Y 16

Dirección completa del domicilio del Proyecto: CALLE 21 PUEBLO SUMA, CP. 97527 SUMA, SUMA YUCATÁN ENTRE CALLE 14 Y CALLE 16, CALLE 23 CALLE 25 SIN NÚMERO POR 14 Y 16 CALLE 14 NÚMERO 120 POR 23 Y 25 CALLE 25 SIN NÚMERO POR 14 Y 16 CALLE 10 NÚMERO 112 POR 21 Y 23 CALLE 20 NÚMERO 101

219

**IDENTIFICACIÓN DEL PROYECTO** SOLVENTAR(0)

\*Tipo de contribución del Proyecto: 01 DIRECTA

\*Seleccione el Rubro: 0117.MEJORAMIENTO DE VIVIENDA

\*Seleccione la Subclasificación del Proyecto: 11514.TECHO FIRME (NO MATERIAL DE DESECHO NI LA)

\*Seleccione la Modalidad del Proyecto: 02.CONSTRUCCIÓN

Nombre sugerido del Proyecto: CONSTRUCCIÓN DE TECHO FIRME NO MATERIAL DE DESECHO NI LAMINA DE CARTON 2 EN SUMA LOCALIDAD SUMA ASENTAMIENTO SUMA

\*Nombre del Proyecto: CONSTRUCCIÓN DE TECHO FIRME NO MATERIAL DE DESECHO NI LAMINA DE CARTON 2 EN SUMA LOCALIDAD SUMA ASENTAMIENTO SUMA

Observaciones señaladas en el catálogo de los Lineamientos Generales para la Operación del FAIS: LA PLANEACION QUE REALICEN LOS GOBIERNOS LOCALES CONSIDERARA LAS CONDICIONES MINIMAS NECESARIAS QUE ESTABLEZCAN LAS NORMAS OFICIALES MEXICANAS EN MATERIA DE VIVIENDA, DE IGUAL FORMA PODRAN REALIZARSE PROYECTOS INTEGRALES EN PARTICIPACION CON PROGRAMAS FEDERALES Y ESTATALES QUE OTORGUEN SUBSIDIOS Y FINANCIAMIENTOS PARA ESTE FIN, SIEMPRE Y CUANDO SE TRATE DE MEJORAMIENTO DE VIVIENDA.

MIDS 2021 - Captura de Proyectos FISMDF

\*Descripción detallada del proyecto: DEBIDO AL NIVEL DE POBREZA Y UN NÚMERO ELEVADO DE VIVIENDAS QUE CUENTAN CON TECHOS DE LÁMINAS DE CARTÓN Y ZINC, MATERIALES POCO SEGUROS PARA RESGUARDAR LA INTEGRIDAD DE LOS HABITANTES DE UN DOMICILIO, SE PRESENTA EL PRESENTE PROYECTO, OBRA QUE TIENE LA FINALIDAD DE CONSTRUIR 7 ACCIONES DE TECHO FIRME EN LA LOCALIDAD DE SUMA, MUNICIPIO DE SUMA, YUCATÁN, ESPECÍFICAMENTE EN LOS DOMICILIOS UBICADOS EN: 1.) CALLE 14 NÚMERO 120 POR 23 Y 25; 2.) CALLE 25 SIN NÚMERO POR 14 Y 16; 3.) CALLE 10 NÚMERO 112 POR 21 Y 23; 4.) CALLE 20 NÚMERO 101 C POR 17 Y 19; 5.) CALLE 18 SIN NÚMERO POR 17 Y 19; 6.) CALLE 23 NÚMERO 100 POR 14 Y 16 7.) CALLE 25 SIN NÚMERO POR 14 Y 16 BENEFICIANDO CON ESTO A 40 PERSONAS QUE HABITAN ESTAS

\*¿Por qué es importante la obra?: LOS DOMICILIOS DONDE SE REALIZARÁN LAS ACCIONES DE TECHO FIRME SE ENCUENTRAN COMPLETAMENTE LIBRES DE TECHO PREVIO DE CUALQUIER MATERIAL, LAS 4 PAREDES SOBRE LAS CUALES SE ASENTARÁ EL TECHO DE CONCRETO SE ENCUENTRAN INTEGRAMENTE PREPARADOS PARA RECIBIR LAS VIGAS Y BOVEDILLAS, LA PRESENTE OBRA NO CONTEMPLA PREPARAR PAREDES NI RETIRAR TECHOS ANTERIORES. LA REALIZACIÓN DE LAS PRESENTES OBRAS DE VIVIENDA TENDRÁN UN GRAN IMPACTO POSITIVO EN LA VIDA DE LAS FAMILIAS BENEFICIADAS, EN SU ECONOMÍA AL YA NO TENER QUE REALIZAR LAS INVERSIONES POR CUENTA PROPIA, EN SU SALUD, YA QUE AL TENER UN TECHO FIRME DE CONCRETO SE REDUCEN LOS

\*¿Se está tomando en consideración el informe anual de pobreza publicado por Bienestar \*?: SI

\*SI ¿Cómo?, NO ¿Por qué?: DE ACUERDO CON LAS ÚLTIMAS CIFRAS PUBLICADAS, EL 49.5% DE LA POBLACIÓN ESTÁ EN POBREZA, EL 27.7%

\*¿Se contempló la participación social?: SI

\*SI ¿Cómo?, NO ¿Por qué?: CONFORMANDO EL COMITE DE PARTICIPACIÓN SOCIAL

\*Nota: Dicha publicación se realiza el 31 de enero en el DOF (capacitación) obras que habría que priorizar

**METAS FÍSICAS DEL PROYECTO (ACCIONES Y BENEFICIARIOS PROGRAMADOS)** SOLVENTAR(0)

Monto Total a invertir	Monto Unitario	Población Beneficiaria Total	*Cantidad	*Unidad de Medida
\$ 494,141.29	\$ 2,730.06	40	181	METROS CUADRADOS
Población beneficiaria		*Viviendas Beneficiadas		Inversiones del Proyecto Monto Planeado del FISMDF
Masculina 16	Femenina 24	7		\$ 494,141.29
Institución Ejecutora AYUNTAMIENTO DE SUMA			Beneficios Esperados del Proyecto DISMINUIR GRADO DE POBREZA POR LA CONSTRUCCIÓN DE TECHO FIRME A LAS FAMILIAS MEJORAR	

**CONCURRENCIA APLICABLE AL PROYECTO** SOLVENTAR(0) ADJUNTAR ANEXO I

Ramo	Fuente de Financiamiento Aportación Federal Programa	Monto	Porcentaje
Seleccionar...	Seleccionar...	Ingrese Monto	
Seleccionar...	Fuente de Financiamiento Subsidio Programa	Ingrese Monto	Porcentaje
Seleccionar...	Seleccionar...	Ingrese Monto	
Seleccionar...	Fuente de Financiamiento Subsidio Programa	Ingrese Monto	Porcentaje
Seleccionar...	Seleccionar...	Ingrese Monto	
Seleccionar...	Fuente de Financiamiento Aportación Federal Programa	Ingrese Monto	Porcentaje
Seleccionar...	Seleccionar...	Ingrese Monto	
Empresas productivas del Estado	Fuente de Financiamiento Recursos Federales Programa	Ingrese Monto	Porcentaje
Seleccionar...	Seleccionar...	Ingrese Monto	
Seleccionar...	Fuente de Financiamiento Fideicomiso Programa	Ingrese Monto	Porcentaje
Seleccionar...	Seleccionar...	Ingrese Monto	
Fuente de Financiamiento Estatal	Fuente de Financiamiento Privada	Fuente de Financiamiento Municipal	
Monto Ingrese Monto	Monto Ingrese Monto	Monto Ingrese Monto	
Nombre del Programa Ingrese Solo Texto	Porcentaje	Nombre del Programa Ingrese Solo Texto	
Porcentaje	Remanente	Ejercicio	
Rendimientos Financieros 2021		Seleccione una opcion.	
Monto Ingrese Monto	Monto		

**MÓDULO FINANCIAMIENTO FISMDF** SOLVENTAR(0)

Utilizará recursos de Financiamiento FISMDF NO

Seleccione una opcion.

**FECHAS RELEVANTES DEL PROYECTO** SOLVENTAR(0)

Fecha de captura del proyecto	*Fecha Inicio de Ejecución	*Fecha Fin de Ejecución
15/07/2021	10/06/2021	09/07/2021

**PROGRAMACIÓN DE TRABAJOS** SOLVENTAR(0)

Etapa	Descripción de los trabajos principales por etapa de la obra	Avance de la obra (%)
Inicio :	NO EXISTEN TRABAJOS PREVIOS O ADECUACIONES QUE EL CONSTRUCTOR DEBA HACER, EL CUADRO DEBE ESTAR LISTO PARA RECIBIR VIGAS Y BOBEDILLAS, LOS TRABAJOS DE RETIRO DE TECHO EXISTENTE Y NIVELACIÓN SON RESPONSABILIDAD DEL BENEFICIARIO. LA PRIMERA ETAPA CONSISTE EN LA SUBIDA DE LAS VIGAS Y	10
Proceso :	COLADO (181.18 M2) DE LALOSA DE VIGUETA 12-5 Y BOVEDILLA 15X25X56 CM DE CONCRETO FC=200 KG/CM2 DE 4 CM DE ESPESOR, INCLUYE CIMBRA COMUN; ACABADO SUPERIOR EN AZOTEA A BASE DE CALCRETO CON MORTERO CG:C:PP:G EN PROPORCIÓN 1:18:27:36 A 4 CM DE ESPESOR PROMEDIO ACABADO FINAL DE MASILLA FINA	85
Término :	FORJADO DE CHAFLANES EN AZOTEA DE 5 CM POR LADO, CON MORTERO CG:PV PROPORCIÓN 1:4 Y ACABADO FINAL DE MASILLA PULIDA CON MORTERO (CG:C:PC) 1:27:9; COLOCACIÓN DE GÁRGOLA DE DRENAJE PLUVIAL, CON TUBERÍA DE PVC SANITARIO DE 2 PULGADAS, INCLUYE: RECIBIR TUBO CON DE 2 PULGADAS, INCLUYE: RECIBIR	5
		100

**Factibilidad del Proyecto**

**SITUACIÓN LEGAL DE LA PROPIEDAD**

El bien es público NO

**DECLARATORIAS**

Se cuenta con derecho de vía NO APLICA

- Me doy por enterado que para el presente proyecto de infraestructura vial, en cuyo caso el presupuesto no contemple la instalación de servicios básicos de alcantarillado, drenaje, red de agua potable y electrificación, el costo de estos trabajos será aportación de la entidad federativa o municipio, comprometiéndose éstos a que dicha infraestructura, se encuentre integrada y en funcionamiento al finalizar el presente proyecto.
- Manifiesto que tenemos conocimiento de que éste proyecto debe sujetarse a los costos paramétricos que puso a disposición la Secretaría de Hacienda y Crédito Público, y nos comprometemos a justificar ante los órganos fiscalizadores las variaciones que, en su caso, excedan de dichos costos.
- Manifiesto contar con todos los permisos liberados, vigentes y necesarios para la correcta ejecución del proyecto.\*\*

**DIRECCIÓN GENERAL DE DESARROLLO REGIONAL**