

Usuario: HUCHIN BALAM MARIFER, FYUC3107201

INDICE_(FAIS2021.pkg_fais.fs) | MONITOR FISDMF_(FAIS2021.pkg_monitor_fismdf.fs?pi_entidad_federativa=31&pi_municipio=0) | INFORMACION FISDMF_(FAIS2021.pkg_informacion_fismdf.fs?pi_entidad_federativa=31&pi_municipio=31072) |

PROYECTOS Financiamiento FISDMF PRODIM GASTOS INDIRECTOS

CAPTURA DE PROYECTOS FISDMF APLICABLE AL MUNICIPIO DE SUMA

IDENTIFICACIÓN GEOGRÁFICA DEL PROYECTO SOLVENTAR(0)

Id del Proyecto: 260580

*Entidad Federativa: 31 YUCATÁN

*Municipio: 31072 SUMA

Grado de Rezago Social del Municipio: BAJO

*Localidad: 310720001 310720001 SUMA

Si no encuentro su localidad, cotejar en el siguiente enlace [CENFEMUL](#)

Grado de Rezago Social de la Localidad: MUY BAJO

¿En dónde aplica?: ZAP URBANA

¿La localidad tiene ZAP Urbana?: SI

*¿Se realizará en ZAP urbana?: SI

*¿En que AGEB se realizará la inversión?: 3107200010039

Favor de cotejar en el siguiente enlace electrónico [SISGE\(https://sisge.bienestar.gob.mx/SISGE/\)](https://sisge.bienestar.gob.mx/SISGE/)

*Latitud: 21.084920491407278 *Longitud: -89.14769856359966

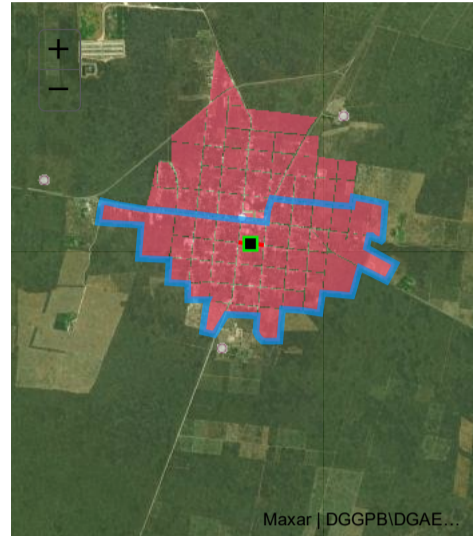

Galería

DOMICILIO GEOGRÁFICO SOLVENTAR(0)

Reglas generales de captura del domicilio

La información relacionada al domicilio geográfico debe escribirse en Mayúsculas y con Acentos
 Los datos de cada uno de los componentes del Domicilio no deberán contener abreviaturas o deformaciones de cualquier tipo.
 Se debe Asegurar que la información que integra al domicilio geográfico, no inicie con uno o mas espacios en blanco.
 Deben incluirse artículos y preposiciones cuando estos formen parte del nombre
 No se permiten nombre propios que se presenten con la referencia "SIN NOMBRE" independientemente de que estén acompañados con algún término genérico, considerando que debe ser reemplazado por el dato "NINGUNO".
 En caso de que alguna parte del nombre geográfico este representado por una letra inicial, se anota de esta forma siempre y cuando sea de reconocimiento Nacional o Regional, Ejemplo: FRANCISCO I. MADERO

El domicilio geográfico del proyecto se encuentra referido a una: Zona Urbana o Rural (con Amanzamiento)

*Tipo de Vialidad: CALLE *Nombre de vialidad: CALLE 19 Ninguno:

Sin Numero Exterior(SN): Domicilio Conocido: Numero Exterior Anterior: Num. Exterior: Alfanumerico: DOMICILIO CONOCIDO:

Num. Interior: Alfanumerico: Sin número interior: Seleccione:

*Código Postal: 97527 Ninguno:

*Tipo de Asentamiento: PUEBLO *Nombre del Asentamiento: SUMA Otro: SUMA Ninguno:

Identificar y registrar el nombre de las entre vialidades y la vialidad posterior del Domicilio

Entre Vialidad 1: *Tipo de Vialidad: CALLE *Nombre de vialidad: CALLE 14 Ninguno:

Entre Vialidad 2: *Tipo de Vialidad: CALLE *Nombre de vialidad: CALLE 16 Ninguno:

Vialidad Posterior: *Tipo de Vialidad: CALLE *Nombre de vialidad: CALLE 17 Ninguno:

*Descripción de ubicación: A UNA CUADRA AL SUR DEL PALACIO MUNICIPAL

Dirección completa del domicilio del Proyecto:
 CALLE CALLE 19
 PUEBLO SUMA, CP. 97527
 SUMA, SUMA YUCATÁN
 ENTRE CALLE CALLE 14 Y CALLE CALLE 16, CALLE CALLE 17
 A UNA CUADRA AL SUR DEL PALACIO MUNICIPAL

IDENTIFICACIÓN DEL PROYECTO SOLVENTAR(0)

*Tipo de contribución del Proyecto: 02 COMPLEMENTARIA

*Seleccione el Rubro: 0218.URBANIZACION

*Seleccione la Subclasificación del Proyecto: 21406.CALLES (ADOQUIN, ASFALTO, CONCRETO Y EMP)

*Seleccione la Modalidad del Proyecto: 05.REHABILITACIÓN

Nombre sugerido del Proyecto: REHABILITACIÓN DE CALLES ADOQUIN, ASFALTO, CONCRETO Y EMPEDRADO EN SUMA LOCALIDAD SUMA

*Nombre del Proyecto: REHABILITACIÓN DE CALLES ADOQUIN, ASFALTO, CONCRETO Y EMPEDRADO EN SUMA LOCALIDAD SUMA ASENTAMIENTO SUMA, CALLE DIECINUEVE POR CATORCE Y DIECISEIS

Observaciones señaladas en el catálogo de los Lineamientos Generales para la Operación del FAIS:
 LA PLANEACION QUE REALICEN LOS GOBIERNOS LOCALES CONSIDERARA LAS CONDICIONES MINIMAS NECESARIAS QUE ESTABLEZCAN LAS NORMAS OFICIALES MEXICANAS EN MATERIA DE VIALIDADES.

MIDS 2021 - Captura de Proyectos FISMDF

*Descripción detallada del proyecto: DEBIDO AL NIVEL DE POBREZA Y UN NÚMERO ELEVADO DE CALLES EN MAL ESTADO PARA EL TRÁNSITO DE TODO TIPO DE VEHÍCULOS Y PEATONES , SE PRESENTA EL PROYECTO SIGUIENTE, OBRA QUE TIENE LA FINALIDAD DE REHABILITAR A TRAVÉS DE LA CONSTRUCCIÓN DE CARPETA ASFÁLTICA EN CALIENTE CON EMULSIÓN CATIONICA Y MATERIALES DE 4 CM DE ESPESOR CON APLICACIÓN EN FINISHER Y COMPACTADO CON RODILLO LISO Y DE NEUMATICOS EN LA CALLE 19 ENTRE 14 Y 16 DEL MUNICIPIO DE SUMA, ESTADO DE YUCATÁN. BENEFICIANDO CON ESTA OBRA A 50 VIVIENDAS QUE SE ENCUENTRAN EN LOS ALREDEDORES Y 290 USUARIOS DIRECTOS. EN ESTA OBRA SE LLEVARÁN A CABO LAS ACCIONES SIGUIENTES:

*¿Por qué es importante la obra?: LA CALLE A PAVIMENTAR YA CUENTA PREVIAMENTE CON TOMAS DE AGUA POTABLE DEL SISTEMA MUNICIPAL, PERO HACE FALTA LA REHABILITACIÓN DE LA PAVIMENTACIÓN YA QUE ACTUALMENTE SE ENCUENTRA EN PÉSIMAS CONDICIONES POR LA TERRACERÍA. LA CONSTRUCCIÓN DE ESTA OBRA PERMITIRÁ LA REDUCCIÓN DE COSTOS POR DAÑOS A LOS VEHÍCULOS QUE CIRCULA POR ELLA Y EVITARÁ LOS ACCIDENTES A PEATONES QUE CIRCULAN CAMINANDO. LA CALLE PRESENTARÁ UNA SUPERFICIE DE RODAMIENTO EN BUENAS CONDICIONES POR LO QUE LOS VEHICULOS CIRCULARÁN A LAS VELOCIDADES ESTABLECIDAS EN LOS REGLAMENTOS, EL TIEMPO DE RECORRIDO TENDRÁ UNA DISMINUCIÓN, LO QUE ORIGINARÁ REDUCCIÓN CONSIDERABLE EN EL DESGASTE VEHICULAR Y DESPLAZAMIENTO

*¿Se está tomando en consideración el informe anual de pobreza publicado por Bienestar *?: SI

*SI ¿Cómo?, NO ¿Por qué?: DE ACUERDO CON EL INFORME ANUAL DE POBREZA 2021, EL 14% DE LA POBLACIÓN CUENTA CON CARENCIA EN

*¿Se contempló la participación social?: SI

*SI ¿Cómo?, NO ¿Por qué?: CREANDO EL COMITE DE PARTICIPACIÓN SOCIAL

*Nota: Dicha publicación se realiza el 31 de enero en el DOF (capacitación) obras que habría que priorizar

METAS FÍSICAS DEL PROYECTO (ACCIONES Y BENEFICIARIOS PROGRAMADOS) SOLVENTAR(0)

Monto Total a invertir		Monto Unitario		Población Beneficiaria Total		*Cantidad	*Unidad de Medida
\$	430,368.21	\$	624.63		290	689	METROS CUADRADOS
Masculina		Femenina		*Viviendas Beneficiadas		Inversiones del Proyecto Monto Planeado del FISMDF	
139		151		50		\$ 430,368.21	
Institución Ejecutora				Beneficios Esperados del Proyecto			
AYUNTAMIENTO DE SUMA				DISMINUIR EL GRADO DE POBREZA POR LA CONSTRUCCIÓN DE CALLE PAVIMENTADA MEJORANDO LAS			

CONCURRENCIA APLICABLE AL PROYECTO SOLVENTAR(0) ADJUNTAR ANEXO I

Ramo	Fuente de Financiamiento Aportación Federal Programa	Monto	Porcentaje
Seleccionar...	Seleccionar...	Ingrese Monto	
Seleccionar...	Fuente de Financiamiento Subsidio Programa	Ingrese Monto	
Seleccionar...	Fuente de Financiamiento Subsidio Programa	Ingrese Monto	
Seleccionar...	Fuente de Financiamiento Aportación Federal Programa	Ingrese Monto	
Seleccionar...	Fuente de Financiamiento: Recursos Federales Programa	Ingrese Monto	
Seleccionar...	Fuente de Financiamiento Fideicomiso Programa	Ingrese Monto	
Empresas productivas del Estado	Fuente de Financiamiento Privada	Monto	Porcentaje
Seleccionar...	Monto	Ingrese Monto	
Seleccionar...	Porcentaje		
Fuente de Financiamiento Estatal	Fuente de Financiamiento Municipal	Monto	Porcentaje
Monto	Monto	Ingrese Monto	
Ingrese Monto	Nombre del Programa	Ingrese Solo Texto	
Porcentaje		Porcentaje	
Rendimientos Financieros 2021	Remanente		
Monto	Ejercicio		
Ingrese Monto	Seleccione una opcion.		

MÓDULO FINANCIAMIENTO FISMDF SOLVENTAR(0)

Utilizará recursos de Financiamiento FISMDF NO

Seleccione una opcion.

FECHAS RELEVANTES DEL PROYECTO SOLVENTAR(0)

Fecha de captura del proyecto	*Fecha Inicio de Ejecución	*Fecha Fin de Ejecución
26/10/2021	01/11/2021	20/11/2021

PROGRAMACIÓN DE TRABAJOS SOLVENTAR(0)

Etapa	Descripción de los trabajos principales por etapa de la obra	Avance de la obra (%)
Inicio :	ESCARIFICACIÓN DEL PAVIMENTO EN MAL ESTADO DE HASTA 20 CM DE PROFUNDIDAD, INCLUYE: DESALOJO DEL MATERIAL INUTILIZABLE FUERA DE LA OBRA, EQUIPO, HERRAMIENTA Y MANO DE OBRA.	12
Proceso :	FORMACIÓN DE LA BASE HIDRÁULICA DE 12 CM DE ESPESOR COMPACTOS CON MATERIAL DE BANCO GRADUADO DE 0 A 2, TENDIDO Y COMPACTADO AL 95%, INCLUYE: EQUIPO, MANO DE OBRA Y MATERIALES DEPOSITADOS EN EL SITIO DE TRABAJO	86
Término :	LIMPIEZA FINAL, DESALOJO DE MATERIAL EXCEDENTE O NO UTILIZABLE ANTES DE ENTREGAR LA OBRA, SE DEBERÁ REALIZAR EN TODO EL AREA Y DESALOJAR TODO EL MATERIAL SOBRANTE FUERA DE LA MISMA	2
		100

Factibilidad del Proyecto

SITUACIÓN LEGAL DE LA PROPIEDAD

El bien es público SI

DECLARATORIAS

Se cuenta con derecho de vía NO APLICA

Me doy por enterado que para el presente proyecto de infraestructura vial, en cuyo caso el presupuesto no contemple la instalación de servicios básicos de alcantarillado, drenaje, red de agua potable y electrificación, el costo de estos trabajos será aportación de la entidad federativa o municipio, comprometiéndose éstos a que dicha infraestructura, se encuentre integrada y en funcionamiento al finalizar el presente proyecto.

Manifiesto que tenemos conocimiento de que éste proyecto debe sujetarse a los costos paramétricos que puso a disposición la Secretaría de Hacienda y Crédito Público, y nos comprometemos a justificar ante los órganos fiscalizadores las variaciones que, en su caso, excedan de dichos costos.

Manifiesto contar con todos los permisos liberados, vigentes y necesarios para la correcta ejecución del proyecto.**

DIRECCIÓN GENERAL DE DESARROLLO REGIONAL