



CAPTURA DE PROYECTOS POR MUNICIPIO



Usuario: HUCHIN BALAM MARIFER, FYUC3107201

INDICE_(FAIS2021.pkg_fais.fs)| MONITOR FISDMF_(FAIS2021.pkg_monitor_fismdf.fs?pi_entidad_federativa=31&pi_municipio=0)| INFORMACION FISDMF_(FAIS2021.pkg_informacion_fismdf.fs?pi_entidad_federativa=31&pi_municipio=31072)|

PROYECTOS Financiamiento FISDMF PRODIM GASTOS INDIRECTOS

CAPTURA DE PROYECTOS FISDMF APLICABLE AL MUNICIPIO DE SUMA

IDENTIFICACIÓN GEOGRÁFICA DEL PROYECTO SOLVENTAR(0)

Id del Proyecto: 80386

*Entidad Federativa: 31 YUCATÁN

*Municipio: 31072 SUMA

Grado de Rezago Social del Municipio: BAJO

*Localidad: 310720001 310720001 SUMA

Si no encuentro su localidad, cotejar en el siguiente enlace [CENFEMUL](#)

Grado de Rezago Social de la Localidad: MUY BAJO

¿En dónde aplica?: ZAP URBANA

¿La localidad tiene ZAP Urbana?: SI

*¿Se realizará en ZAP urbana?: SI

*¿En que AGEB se realizará la inversión?: 3107200010024

Favor de cotejar en el siguiente enlace electrónico [SISGE\(https://sisge.bienestar.gob.mx/SISGE/\)](https://sisge.bienestar.gob.mx/SISGE/)

*Latitud: 21.089197836446587 *Longitud: -89.15252469592593

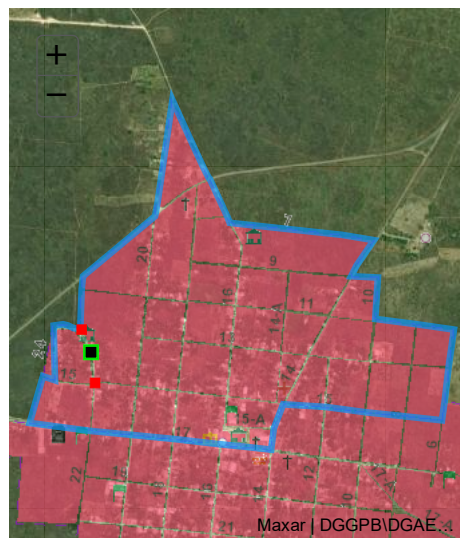

Galería

DOMICILIO GEOGRÁFICO SOLVENTAR(0)

Reglas generales de captura del domicilio
 La información relacionada al domicilio geografico debe escribirse en Mayusculas y con Acentos
 Los datos de cada uno de los componentes del Domicilio no deberan contener abreviaturas o deformaciones de cualquier tipo.
 Se debe Asegurar que la información que integra al domicilio geografico, no inicie con uno o mas espacios en blanco.
 Deben incluirse articulos y preposiciones cuando estos formen parte del nombre
 No se permiten nombre propios que se presenten con la referencia "SIN NOMBRE" independientemente de que esten acompañados con algun termino generico, considerando que debe ser reemplazado por el dato "NINGUNO".
 En caso de que alguna parte del nombre geografico este representado por una letra inicial, se anota de esta forma siempre y cuando sea de reconocimiento Nacional o Regional, Ejemplo: FRANCISCO I. MADERO

El domicilio geografico del proyecto se encuentra referido a una: Zona Urbana o Rural (con Amanzamiento)

*Tipo de Vialidad: CALLE *Nombre de vialidad: 22 Ninguno:

Sin Numero Exterior(SN): Domicilio Conocido: Numero Exterior Anterior: Num. Exterior: Alfanumerico: DOMICILIO CONOCIDO

Num. Interior: Alfanumerico: Sin número interior: Seleccione: Ninguno:

*Código Postal: 97527

*Tipo de Asentamiento: PUEBLO *Nombre del Asentamiento: SUMA Otro: SUMA Ninguno:

Identificar y registrar el nombre de las entre vialidades y la vialidad posterior del Domicilio

Entre Vialidad 1:
 *Tipo de Vialidad: CALLE *Nombre de vialidad: 15 Ninguno:

Entre Vialidad 2:
 *Tipo de Vialidad: NINGUNO *Nombre de vialidad: NINGUNO Ninguno:

Vialidad Posterior:
 *Tipo de Vialidad: CALLE *Nombre de vialidad: 24 Ninguno:

*Descripción de ubicación: CALLE PRINCIPAL DE LA CONOCIDA COLOQUIALMENTE COMO COLONIA CANCUN

Dirección completa del domicilio del Proyecto:
 CALLE 22
 PUEBLO SUMA, CP. 97527
 SUMA, SUMA YUCATÁN
 ENTRE CALLE 15 Y NINGUNO NINGUNO, CALLE 24
 CALLE PRINCIPAL DE LA CONOCIDA COLOQUIALMENTE COMO COLONIA CANCUN

IDENTIFICACIÓN DEL PROYECTO SOLVENTAR(0)

*Tipo de contribución del Proyecto: 02.COMPLEMENTARIA

*Seleccione el Rubro: 0218.URBANIZACION

*Seleccione la Subclasificación del Proyecto: 21410.PAVIMENTACION

*Seleccione la Modalidad del Proyecto: 02.CONSTRUCCIÓN

Nombre sugerido del Proyecto: CONSTRUCCIÓN DE PAVIMENTACION EN SUMA LOCALIDAD SUMA ASENTAMIENTO SUMA

*Nombre del Proyecto: CONSTRUCCIÓN DE PAVIMENTACION EN SUMA LOCALIDAD SUMA ASENTAMIENTO SUMA CALLE 22 X 15

EL PROYECTO PODRA REALIZARSE INCLUYENDO CONCRETO HIDRAULICO, ASFALTO, ADOQUIN, PIEDRA, O BIEN, DEL MATERIAL QUE ASEGURE LA DURABILIDAD DE LA OBRA.

Observaciones señaladas en el catálogo de los Lineamientos Generales para la Operación del FAIS:

MIDS 2021 - Captura de Proyectos FISMDF

*Descripción detallada del proyecto: DEBIDO AL NIVEL DE POBREZA Y UN NÚMERO ELEVADO DE CALLES EN MAL ESTADO PARA EL TRÁNSITO DE TODO TIPO DE VEHÍCULOS Y PEATONES , SE PRESENTA EL PROYECTO SIGUIENTE, OBRA QUE TIENE LA FINALIDAD DE REHABILITAR A TRAVÉS DE LA CONSTRUCCIÓN DE CARPETA ASFÁLTICA EN CALIENTE CON EMULSIÓN CATIONICA Y MATERIALES DE 4 CM DE ESPESOR CON APLICACIÓN EN FINISHER Y COMPACTADO CON RODILLO LISO Y DE NEUMATICOS EN LA CALLE 22 POR 15 DEL MUNICIPIO DE SUMA, ESTADO DE YUCATÁN. BENEFICIANDO CON ESTA OBRA A 50 VIVIENDAS QUE SE ENCUENTRAN EN LOS ALREDEDORES Y 280 USUARIOS DIRECTOS. EN ESTA OBRA SE LLEVARÁN A CABO LAS ACCIONES SIGUIENTES:

*¿Por qué es importante la obra?: LA CALLE A PAVIMENTAR YA CUENTA PREVIAMENTE CON TOMAS DE AGUA POTABLE DEL SISTEMA MUNICIPAL, PERO HACE FALTA LA CONSTRUCCIÓN DE LA PAVIMENTACIÓN YA QUE ACTUALMENTE SE ENCUENTRA EN PÉSIMAS CONDICIONES POR LA TERRACERÍA. LA CONSTRUCCIÓN DE ESTA OBRA PERMITIRÁ LA REDUCCIÓN DE COSTOS POR DAÑOS A LOS VEHÍCULOS QUE CIRCULA POR ELLA Y EVITARÁ LOS ACCIDENTES A PEATONES QUE CIRCULAN CAMINANDO. LA CALLE PRESENTARÁ UNA SUPERFICIE DE RODAMIENTO EN BUENAS CONDICIONES POR LO QUE LOS VEHICULOS CIRCULARÁN A LAS VELOCIDADES ESTABLECIDAS EN LOS REGLAMENTOS, EL TIEMPO DE RECORRIDO TENDRÁ UNA DISMINUCIÓN, LO QUE ORIGINARÁ REDUCCIÓN CONSIDERABLE EN EL DESGASTE VEHICULAR Y DESPLAZAMIENTO

*¿Se está tomando en consideración el informe anual de pobreza publicado por Bienestar *?: SI

*¿Cómo?, NO/¿Por qué?: LOS SERVICIOS BASICOS EN YUCATÁN SON MAYORES EN REZAGO QUE LA MEDIA NACIONAL

*¿Se contempló la participación social?: NO

*¿Cómo?, NO/¿Por qué?: NO HAY UN BENEFICIARIO ESPECÍFICO SINO UN BIEN DE DOMINIO PÚBLICO

*Nota: Dicha publicación se realiza el 31 de enero en el DOF (capacitación) obras que habría que priorizar

METAS FÍSICAS DEL PROYECTO (ACCIONES Y BENEFICIARIOS PROGRAMADOS) SOLVENTAR(0)

| Monto Total a invertir | | Monto Unitario | | Población Beneficiaria Total | | *Cantidad | *Unidad de Medida |
|------------------------|------------|----------------|--------|--|-----|---|-------------------|
| \$ | 410,554.94 | \$ | 595.01 | | 280 | 690 | METROS CUADRADOS |
| Masculina | | Femenina | | *Viviendas Beneficiadas | | Inversiones del Proyecto Monto Planeado del FISMDF | |
| 138 | | 142 | | 50 | | \$ 410,554.94 | |
| Institución Ejecutora | | | | Beneficios Esperados del Proyecto | | | |
| AYUNTAMIENTO DE SUMA | | | | DISMINUIR EL GRADO DE POBREZA POR LA CONSTRUCCIÓN DE CALLE PAVIMENTADA MEJORANDO LAS | | | |

CONCURRENCIA APLICABLE AL PROYECTO SOLVENTAR(0) ADJUNTAR ANEXO I

| Ramo | Fuente de Financiamiento Aportación Federal Programa | Monto | Porcentaje |
|----------------------------------|--|------------------------|------------|
| Seleccionar... | Seleccionar... | Ingrese Monto | |
| Seleccionar... | Fuente de Financiamiento Subsidio Programa | Ingrese Monto | |
| Seleccionar... | Fuente de Financiamiento Subsidio Programa | Ingrese Monto | |
| Seleccionar... | Fuente de Financiamiento Aportación Federal Programa | Ingrese Monto | |
| Seleccionar... | Fuente de Financiamiento:Recursos Federales Programa | Ingrese Monto | |
| Seleccionar... | Fuente de Financiamiento Fideicomiso Programa | Ingrese Monto | |
| Seleccionar... | Fuente de Financiamiento Privada Programa | Ingrese Monto | |
| Seleccionar... | Fuente de Financiamiento Municipal Programa | Ingrese Monto | |
| Fuente de Financiamiento Estatal | | Remanente | |
| Monto | Monto | Monto | |
| Ingrese Monto | Ingrese Monto | Ingrese Monto | |
| Porcentaje | Porcentaje | Porcentaje | |
| Ingrese Solo Texto | Porcentaje | Porcentaje | |
| Rendimientos Financieros 2021 | | Ejercicio | |
| Monto | Monto | Seleccione una opcion. | |
| Ingrese Monto | Ingrese Monto | | |

MÓDULO FINANCIAMIENTO FISMDF SOLVENTAR(0)

Utilizará recursos de Financiamiento FISMDF NO

Seleccione una opcion.

FECHAS RELEVANTES DEL PROYECTO SOLVENTAR(0)

| Fecha de captura del proyecto | *Fecha Inicio de Ejecución | *Fecha Fin de Ejecución |
|-------------------------------|----------------------------|-------------------------|
| 26/05/2021 | 08/06/2021 | 15/06/2021 |

PROGRAMACIÓN DE TRABAJOS SOLVENTAR(0)

| Etapa | Descripción de los trabajos principales por etapa de la obra | Avance de la obra (%) |
|-----------|---|-----------------------|
| Inicio : | ESCARIFICACIÓN DEL PAVIMENTO EN MAL ESTADO DE HASTA 20 CM DE PROFUNDIDAD, INCLUYE: DESALOJO DEL MATERIAL INUTILIZABLE FUERA DE LA OBRA, EQUIPO, HERRAMIENTA Y MANO DE OBRA. | 13 |
| Proceso : | FORMACIÓN DE LA BASE HIDRÁULICA DE 12 CM DE ESPESOR COMPACTOS CON MATERIAL DE BANCO GRADUADO DE 0 A 2, TENDIDO Y COMPACTADO AL 95%, INCLUYE: EQUIPO, MANO DE OBRA Y MATERIALES DEPOSITADOS EN EL SITIO DE TRABAJO | 86 |
| Término : | LIMPIEZA FINAL, DESALOJO DE MATERIAL EXCEDENTE O NO UTILIZABLE ANTES DE ENTREGAR LA OBRA, SE DEBERÁ REALIZAR EN TODO EL AREA Y DESALOJAR TODO EL MATERIAL SOBRANTE FUERA DE LA MISMA | 1 |
| | | 100 |

Factibilidad del Proyecto

SITUACIÓN LEGAL DE LA PROPIEDAD

El bien es público SI

DECLARATORIAS

Se cuenta con derecho de vía NO APLICA

Me doy por enterado que para el presente proyecto de infraestructura vial, en cuyo caso el presupuesto no contemple la instalación de servicios básicos de alcantarillado, drenaje, red de agua potable y electrificación, el costo de estos trabajos será aportación de la entidad federativa o municipio, comprometiéndose éstos a que dicha infraestructura, se encuentre integrada y en funcionamiento al finalizar el presente proyecto.

Manifiesto que tenemos conocimiento de que éste proyecto debe sujetarse a los costos paramétricos que puso a disposición la Secretaría de Hacienda y Crédito Público, y nos comprometemos a justificar ante los órganos fiscalizadores las variaciones que, en su caso, excedan de dichos costos.

Manifiesto contar con todos los permisos liberados, vigentes y necesarios para la correcta ejecución del proyecto.**

DIRECCIÓN GENERAL DE DESARROLLO REGIONAL